ulm university universität uulm

Mod:Master

berufsbegleitend zum Master

Mod:Master – Modular zum Master

Projektkennziffer: 16OH12005 (Fortsetzung des Projekts Mod:Master, FKZ: 16OH11027)
Projektstart: 01.04.2015
Ziel des Projekts: Entwicklung von Modulen für den neuen berufsbegleitenden Masterstudiengang "Business Analytics" der Universität Ulm

2015

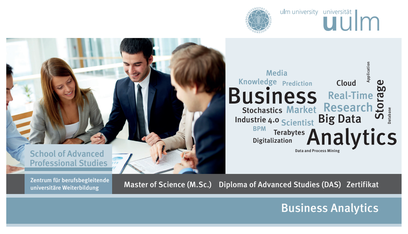

Erstellung von Informationsmaterial zum Studiengang (u.a. **Studiengangsbroschüre** und -flyer)

Information über das Studienangebot (links: Symposium des "Arbeitskreises Industrie 4.0")

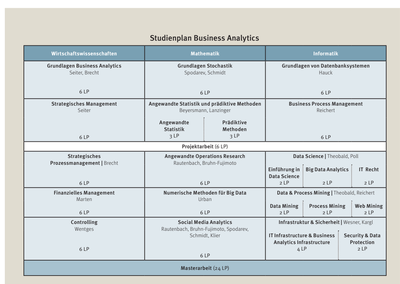

Konzeption von **Studienplan** (links) und Erstellung erster Modulbeschreibungen

Erprobung der Module "Grundlagen Business Analytics" und "Grundlagen Stochastik"

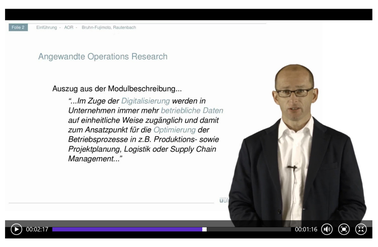

Erstellung des **Modulhandbuchs** und Entwicklung weiterer Module (links: Angewandte Operations Research)

Erprobung der Module "Grundlagen von Datenbanksystemen" und "Angewandte Operations Research"

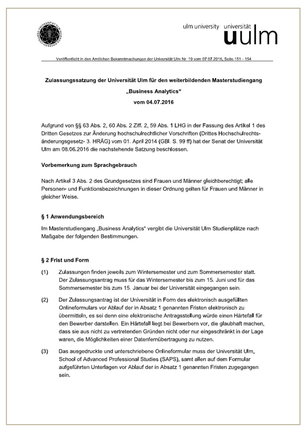

Fertigstellung von Satzungen, wie FSPO und Zulassungssatzung

2016

2017

Erprobung der Module "Numerische Methoden für Big Data", "Business Process Management", "Data and Process Mining" und "Angewandte Statistik und prädiktive Methoden"

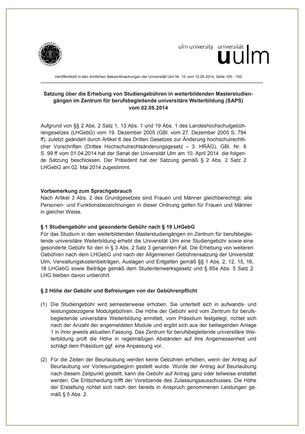

Finalisierung und **Veröffentlichung der Gebührensatzung**

Erprobung der beiden Module "Social Media Analytics" und "Infrastruktur und Sicherheit"

Einarbeitung der Erkenntnisse der Erprobung in die Optimierung der Studienangebote und das Modulhandbuch

Der **voraussichtliche Start des Studiengangs** ist für das kommende Wintersemester 2017/2018 im Oktober vorgesehen

GEFÖRDERT VOM
Bundesministerium für Bildung und Forschung

AUFSTIEG DURCH BILDUNG
OFFENE HOCHSCHULEN

Kontakt
Universität Ulm
School of Advanced Professional Studies
Dr. Gabriele Gröger
gabriele.groeger@uni-ulm.de

www.saps.uni-ulm.de