Datenbank seltener Spender

Hein Hustinx / Franziska Still
BSD Bern SRK Bern AG

Ziel

Ein einfaches Instrument zur Verfügung zu haben, welches es erlaubt, die meisten Patienten mit Antikörpern gegen High Frequency Antigene oder Patienten mit schwierigen Antikörperkonstellationen möglichst schnell mit passendem Blut zu versorgen.

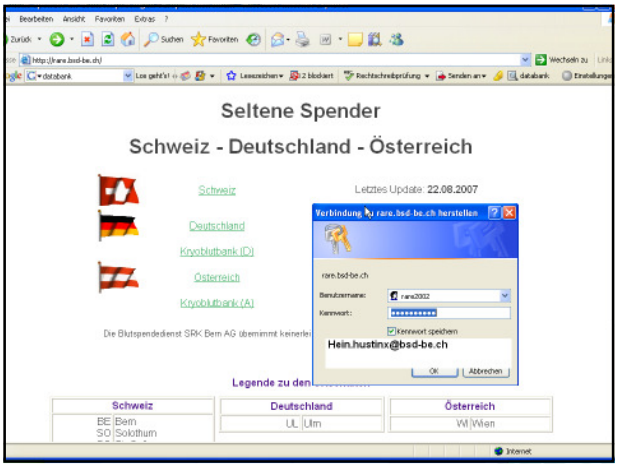

Ausblick

Zurzeit viermonatliche Überprüfung der Daten der regionalen BSD der Schweiz.

Voraussehbarer Engpass bei Kp(b)- und Vel-negativen Spenden sollte durch Reihenuntersuchungen überbrückt werden. Finanzierung?
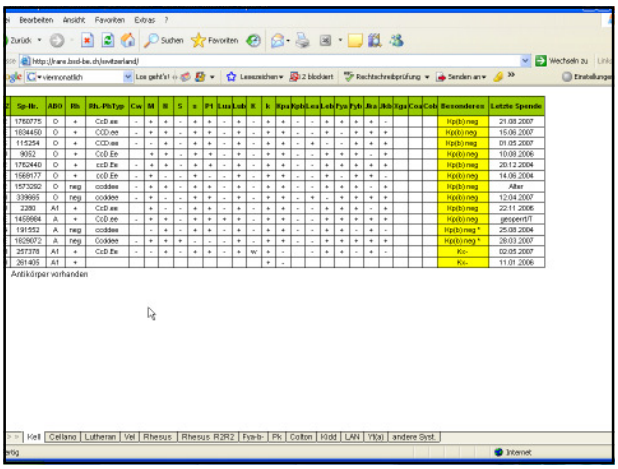
....