



Universität Ulm | Stab QE | 89081 Ulm | Germany

An
Herr
Prof. Dr. Karsten Urban

persönlich / vertraulich

Servicestelle Lehrevaluation

Leitung

Rüdiger Fiebig
Stabsstelle Qualitätsentwicklung,
Berichtswesen und Revision
Albert-Einstein-Allee 11
89081 Ulm, Germany
Tel: +49 731 50-25104
Fax: +49 731 50-12-25103
ruediger.fiebig@uni-ulm.de

**Ansprechpartner in den Fächern
und Einrichtungen**

siehe Fußzeile

Auswertungsbericht Lehrveranstaltungsevaluation an die Lehrenden

Sehr geehrter Herr Prof. Dr. Urban,

Sie erhalten hiermit die Ergebnisse Ihrer Evaluation "Studiengangsevaluation CSE 5.Semester" im Wintersemester 2014/2015.

Bei Fragen zur Evaluation und zur Auswertung stehe ich Ihnen jederzeit, gerne auch persönlich, zur Verfügung.

Mit den besten Grüßen

Ansprechpartner in den Fächern und Einrichtungen

Advanced Materials: Dr. Maria-Verena Kohnle (maria-verena.kohnle@uni-ulm.de)

Biologie: Annemarie Windeck (annemarie.windeck@uni-ulm.de)

Chemie: Markus Wittmann (markus.wittmann@uni-ulm.de)

Chemieingenieurwesen: Dr. Maria-Verena Kohnle (maria-verena.kohnle@uni-ulm.de)

Computational Science and Engineering: Beate Mayer (beate.mayer@uni-ulm.de)

Energy Science & Technology: Dr. Maria-Verena Kohnle (maria-verena.kohnle@uni-ulm.de)

Humboldt-Studienzentrum: Bettina Meyer-Quintus (bettina.meyer-quintus@uni-ulm.de)

Informatik: Tobias Badura; Paula Pfalzer (tobias.badura@uni-ulm.de; paula.pfalzer@uni-ulm.de)

Ingenieurwissenschaften: Julio Köglmeier (julio.koeglmeier@uni-ulm.de)

Mathematik: Anastasia Schulz (anastasia.schulz@uni-ulm.de)

Physik: Richard Waltrich (richard.waltrich@uni-ulm.de)

Psychologie: Eva Mader (eva.mader@uni-ulm.de)

Sprachenzentrum: Christian Timm (christian.timm@uni-ulm.de)

Wirtschaftswissenschaften: Canan Kaplan (canan.kaplan@uni-ulm.de)

Prof. Dr. Karsten Urban

Studiengangsevaluation CSE 5.Semester (CSE 5)
Erfasste Fragebögen = 14



Auswertungsteil der geschlossenen Fragen

Legende

Frage**text**

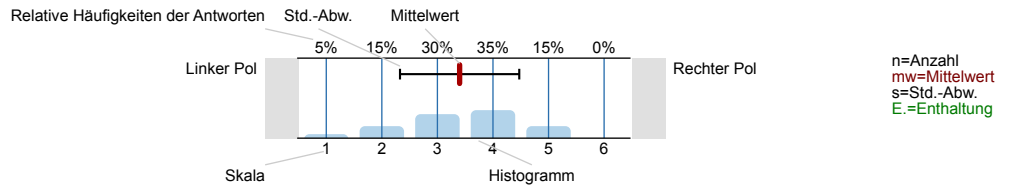

Der *Arbeitsaufwand* in den folgenden Fächern...ist:

Angewandte Stochastik II

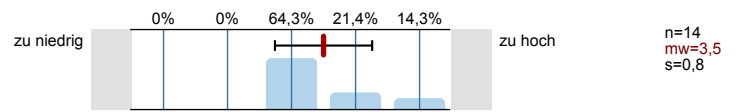

Numerische Lineare Algebra

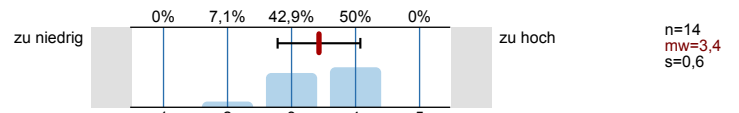

Der *Schwierigkeitsgrad* in den folgenden Fächern...ist:

Angewandte Stochastik II

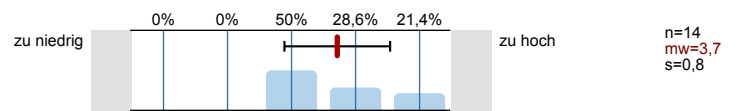

Numerische Lineare Algebra

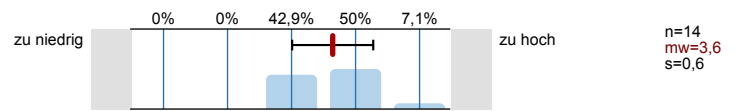

Das *Angebot an Tutorien und Übungen* in folgenden Fächern... ist:

Angewandte Stochastik II

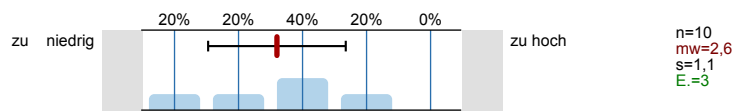

Numerische Lineare Algebra

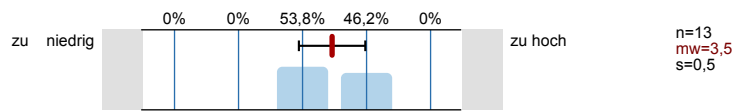

Die *Inhalte der Tutorien und Übungen* in folgenden Fächern... sind:

Angewandte Stochastik II

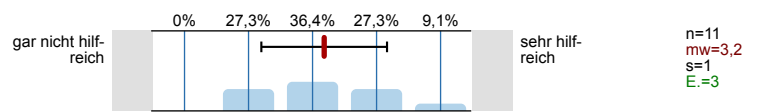

Numerische Lineare Algebra

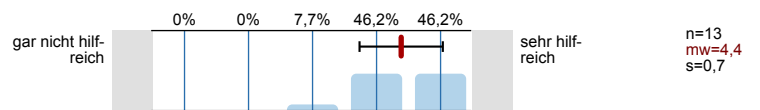

Verlauf des Studiums

Ich komme mit den Anforderungen des Studiums bisher sehr gut zurecht.

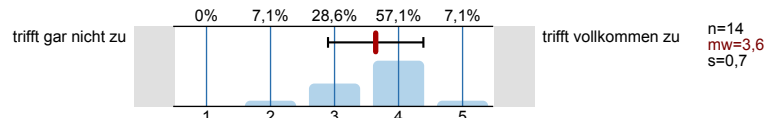

Ich denke, dass ich das CSE-Studium in Ulm erfolgreich absolvieren werde.

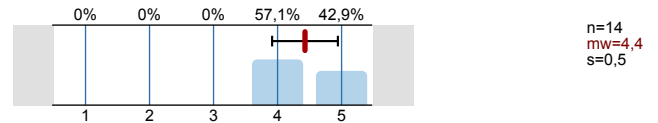

Wahlpflichtfächer

Belegen Sie Wahlpflichtfächer?



Die Wahl der Wahlpflichtveranstaltungen fiel mir leicht.

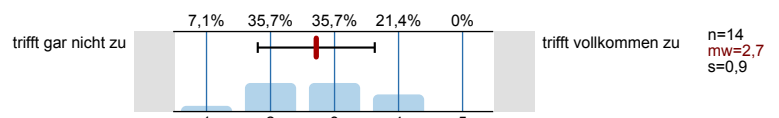

Ich wähle einen Schwerpunkt mit mehreren Wahlpflichtmodulen aus einem Bereich.

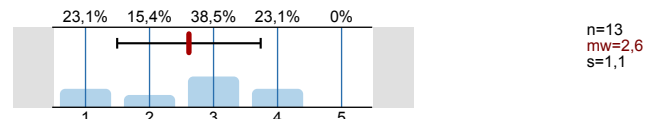

Die Themen, die im Modul behandelt werden, entsprechen meinen persönlichen Erwartungen an das Modul.

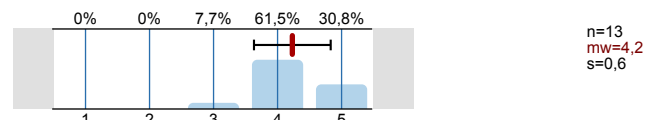

Ich kann den Wahlpflichtveranstaltungen mit meinem Vorwissen gut folgen.

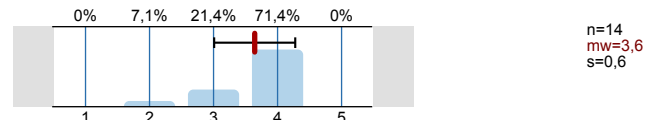

Ich war bei der Studienfachberatung wegen der Wahl meiner Wahlpflichtmodule.



Projekt CSE

Belegen Sie in diesem Semester das Modul "Projekt CSE"?



Ich habe ein interessantes Thema gefunden.

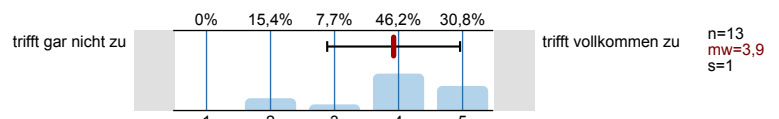

Die Betreuung bei der Bearbeitung des Themas fand ich gut.

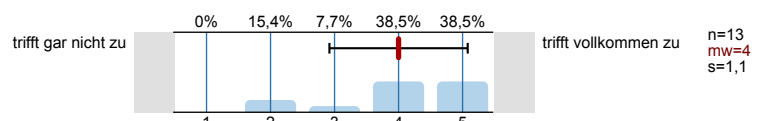

Die Bearbeitung des Projekts im Team ist produktiv.

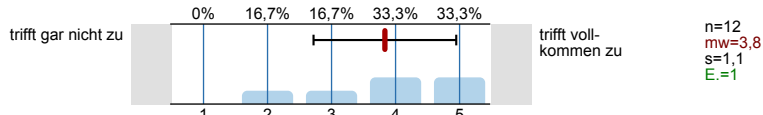

Auslandsaufenthalt

Waren oder planen Sie während des Studiums aus studienbezogenen Gründen einen Auslandsaufenthalt?



Wenn nein, warum? (Mehrfachnennungen sind möglich)

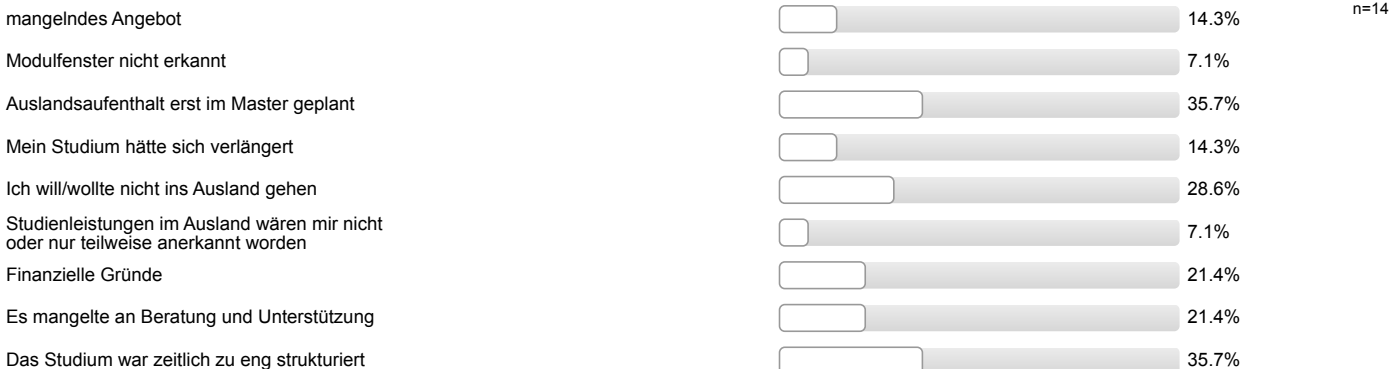

Organisatorische Aspekte zum Lehrangebot

Der inhaltliche Aufbau des bisherigen Studiums ist für mich nachvollziehbar.

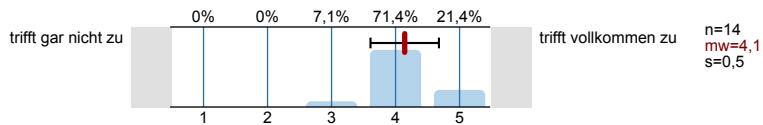

Für meine Ausbildung halte ich alle inhaltlichen Bereiche des Studiengangs für notwendig.

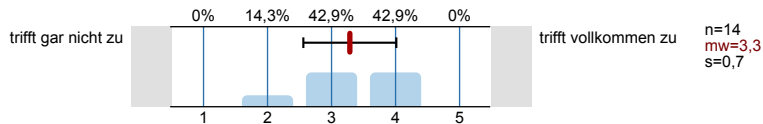

Insgesamt habe ich den Eindruck, dass ich durch das CSE-Studium auf mein späteres Berufsleben sehr gut vorbereitet werde.

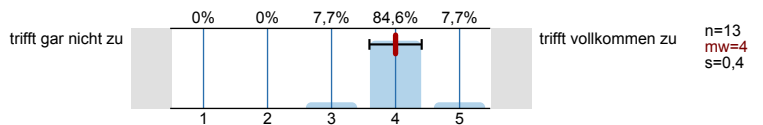

Gesamtzufriedenheit

Ich habe den Eindruck, dass ich durch das CSE-Studium Einblick in den aktuellen Forschungsstand erhalte.

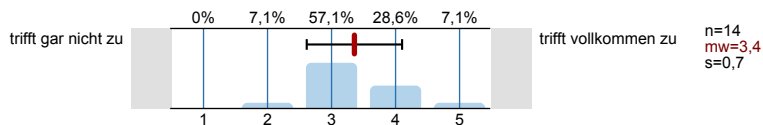

In den Lehrveranstaltungen wird der Bezug zur Praxis hergestellt.

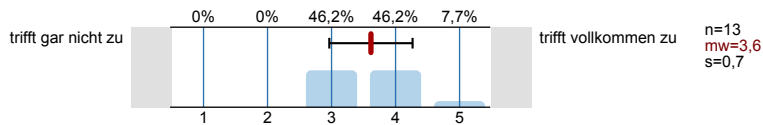

Ich fühle mich in diesem Studiengang gut aufgehoben.

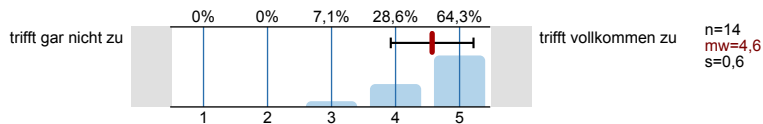

Auf Evaluationen (wie z.B.:Studiengangbefragung) wird von Seiten der Hochschule und der Universität angemessen reagiert (d.h. erkannte Defizite werden umgehend behoben).

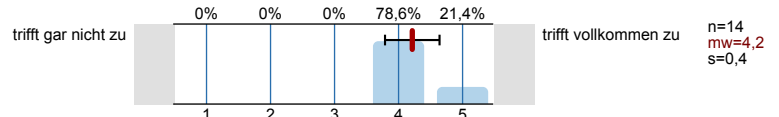

Die Betreuung durch die Fachstudienberater ist sehr gut.

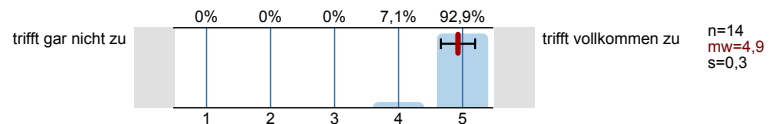

Die Studienbedingungen sind insgesamt sehr gut.

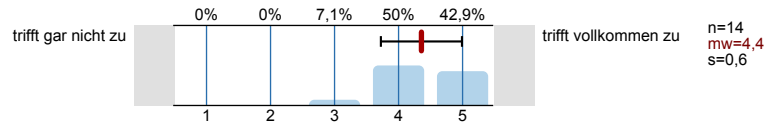

Meine persönlichen Erwartungen an diesen Studiengang haben sich bisher erfüllt.

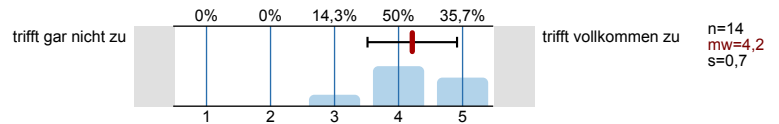

Ich kann das CSE-Studium uneingeschränkt weiterempfehlen.

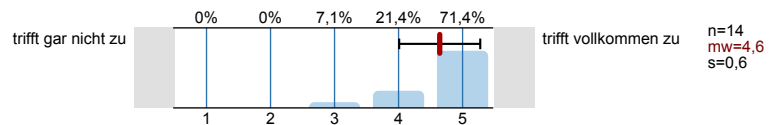

Insgesamt halte ich die Kooperation von Hochschule und Universität als sehr gelungen.

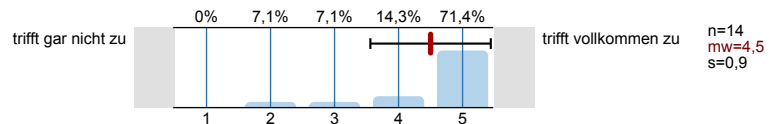

Profillinie

Teilbereich: Befragungen außerhalb der LVE
 Name der/des Lehrenden: Prof. Dr. Karsten Urban
 Titel der Lehrveranstaltung: Studiengangsevaluation CSE 5.Semester
 (Name der Umfrage)

Verwendete Werte in der Profillinie: Mittelwert

Der *Arbeitsaufwand* in den folgenden Fächern...ist:



Der *Schwierigkeitsgrad* in den folgenden Fächern...ist:

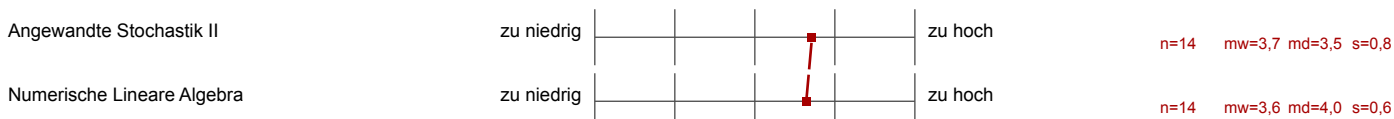

Das *Angebot an Tutorien und Übungen* in folgenden Fächern... ist:

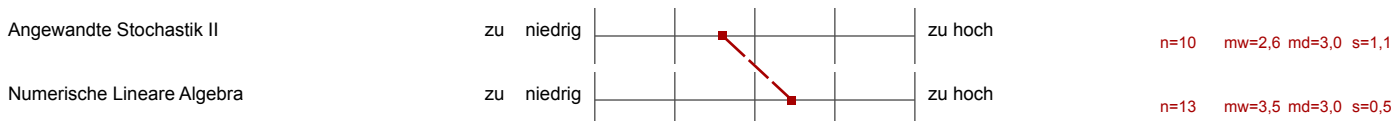

Die *Inhalte der Tutorien und Übungen* in folgenden Fächern... sind:

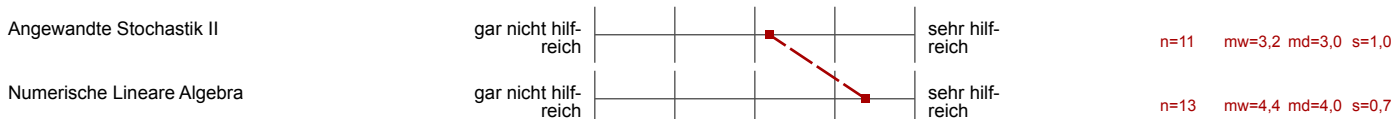

Verlauf des Studiums

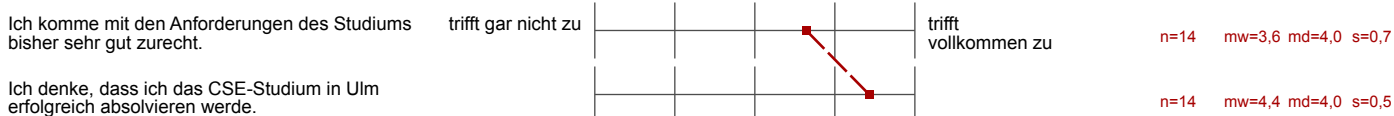

Wahlpflichtfächer

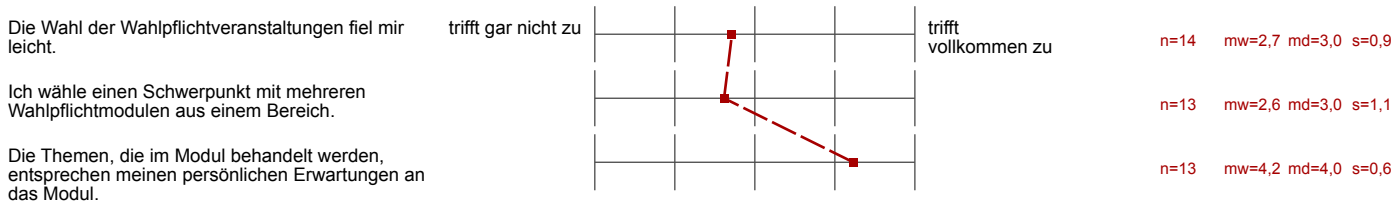

Ich kann den Wahlpflichtveranstaltungen mit meinem Vorwissen gut folgen.



n=14 mw=3,6 md=4,0 s=0,6

Projekt CSE

Ich habe ein interessantes Thema gefunden.

trifft gar nicht zu

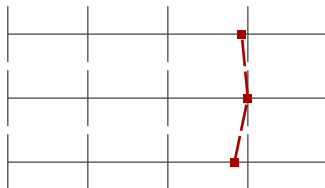

trifft vollkommen zu

n=13 mw=3,9 md=4,0 s=1,0

Die Betreuung bei der Bearbeitung des Themas fand ich gut.

trifft gar nicht zu

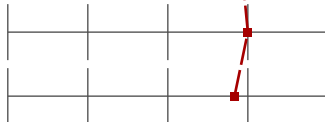

trifft vollkommen zu

n=13 mw=4,0 md=4,0 s=1,1

Die Bearbeitung des Projekts im Team ist produktiv.

trifft gar nicht zu



trifft vollkommen zu

n=12 mw=3,8 md=4,0 s=1,1

Organisatorische Aspekte zum Lehrangebot

Der inhaltliche Aufbau des bisherigen Studiums ist für mich nachvollziehbar.

trifft gar nicht zu

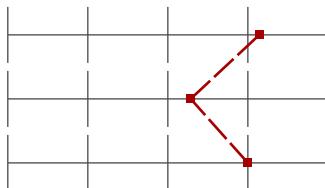

trifft vollkommen zu

n=14 mw=4,1 md=4,0 s=0,5

Für meine Ausbildung halte ich alle inhaltlichen Bereiche des Studiengangs für notwendig.

trifft gar nicht zu

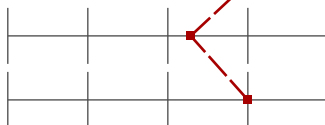

trifft vollkommen zu

n=14 mw=3,3 md=3,0 s=0,7

Insgesamt habe ich den Eindruck, dass ich durch das CSE-Studium auf mein späteres Berufsleben sehr gut vorbereitet werde.

trifft gar nicht zu



trifft vollkommen zu

n=13 mw=4,0 md=4,0 s=0,4

Gesamtzufriedenheit

Ich habe den Eindruck, dass ich durch das CSE-Studium Einblick in den aktuellen Forschungsstand erhalte.

trifft gar nicht zu

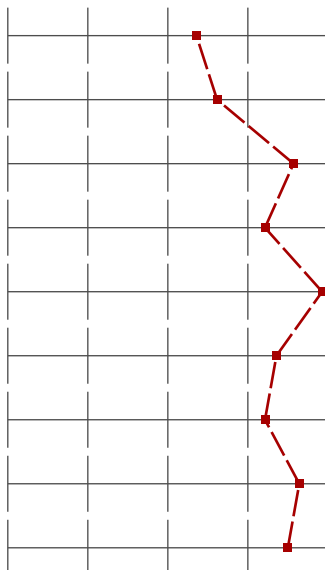

trifft vollkommen zu

n=14 mw=3,4 md=3,0 s=0,7

In den Lehrveranstaltungen wird der Bezug zur Praxis hergestellt.

trifft gar nicht zu

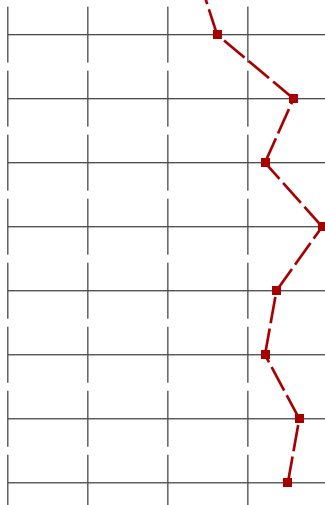

trifft vollkommen zu

n=13 mw=3,6 md=4,0 s=0,7

Ich fühle mich in diesem Studiengang gut aufgehoben.

trifft gar nicht zu

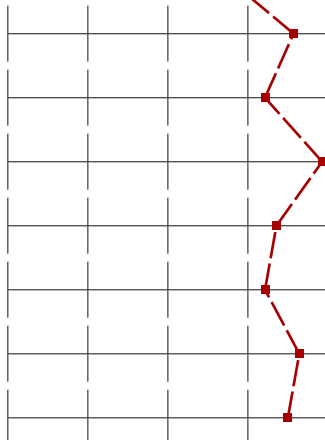

trifft vollkommen zu

n=14 mw=4,6 md=5,0 s=0,6

Auf Evaluationen (wie z.B.:Studiengangbefragung) wird von Seiten der Hochschule und der Universität angemessen reagiert (d.h. erkannte Defizite werden

trifft gar nicht zu

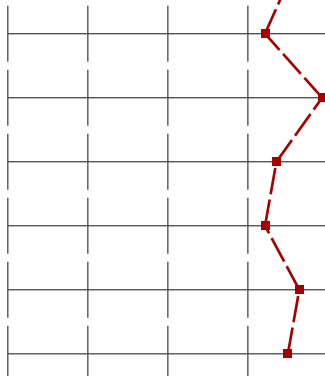

trifft vollkommen zu

n=14 mw=4,2 md=4,0 s=0,4

Die Betreuung durch die Fachstudienberater ist sehr gut.

trifft gar nicht zu

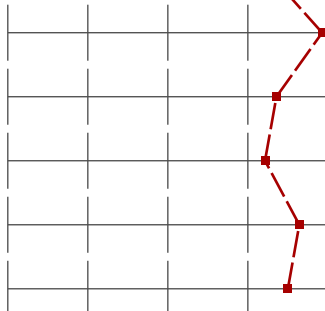

trifft vollkommen zu

n=14 mw=4,9 md=5,0 s=0,3

Die Studienbedingungen sind insgesamt sehr gut.

trifft gar nicht zu

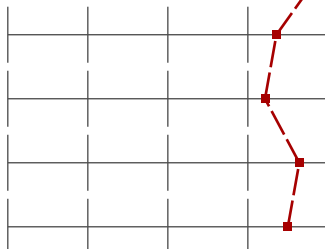

trifft vollkommen zu

n=14 mw=4,4 md=4,0 s=0,6

Meine persönlichen Erwartungen an diesen Studiengang haben sich bisher erfüllt.

trifft gar nicht zu

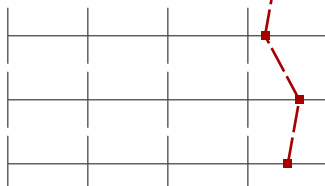

trifft vollkommen zu

n=14 mw=4,2 md=4,0 s=0,7

Ich kann das CSE-Studium uneingeschränkt weiterempfehlen.

trifft gar nicht zu



trifft vollkommen zu

n=14 mw=4,6 md=5,0 s=0,6

Insgesamt halte ich die Kooperation von Hochschule und Universität als sehr gelungen.

trifft gar nicht zu



trifft vollkommen zu

n=14 mw=4,5 md=5,0 s=0,9

Auswertungsteil der offenen Fragen

Der *Arbeitsaufwand* in den folgenden Fächern...ist:

Bemerkungen

Numerik: Aufwand besser auf die Blätter verteilen

Das Abwechseln zwischen Theorie- und Matlab/R - Platt finde ich gut.

Der Schwierigkeitsgrad in den folgenden Fächern...ist:

Bemerkungen

zu viele Grundkenntnisse aus LA
erforderlich (-> Numerik)

Das Angebot an Tutorien und Übungen in folgenden Fächern... ist:

Bemerkungen

Das Tutorium von Stochastik überschneidet sich bei mir mit einer Vorlesung

Großübung in Numerik fehlt, was in Numerik 1 sehr gut. Klausur Tutorium sehr gut, danke Klaus

Klausur Tutorium sehr gut

Tutorium bei Klausur sehr hilfreich

"nicht belegt" bezieht sich auf das Zusatz-Tutorium. Die Übung zum K-Blatt ist ja nur Aufgaben vorstellen.

Die Inhalte der Tutorien und Übungen in folgenden Fächern... sind:

Bemerkungen

Übungsleiter Numerik sieht man nie,
Großübung wäre gut

Stochastik: Übung mit Verbesserungsbedarf
Tutorien gut
Numerik: Tutorien weniger hilfreich

wir haben im Tutorium nur die Aufgaben besprochen, aber nichts drüber hinaus
Das Tutorium bei Herrn Stolle war hin-

Auslandsaufenthalt

Sonstige Gründe:

Es wird keine Auswertung angezeigt, da die Anzahl der Antworten zu gering ist.

Organisatorische Aspekte zum Lehrangebot

Bemerkungen

Es wird keine Auswertung angezeigt, da die Anzahl der Antworten zu gering ist.

Offene Fragen

Was hat Ihnen am Besten gefallen?

Der große Wahlpflichtkatalog bietet viele Entwicklungsmöglichkeit

Wahlfachkatalog, Projekt CSE, Klausur Tutorium

Sehr viel Auswahl bei den Wahlpflichtfächern
Projekt CSE

Tutorium bei Herrn Stolle

Was können wir verbessern?

Manche Wahlpflichtvorlesungen eignen sich nicht für CSE, dort sollten die Modulbeschreibungen aktualisiert werden

Modulbeschreibungen der Wahlveranstaltungen leichter zugänglich, kein Votieren in Namenle

