

Entwicklung der pro-Kopf-Einkommen

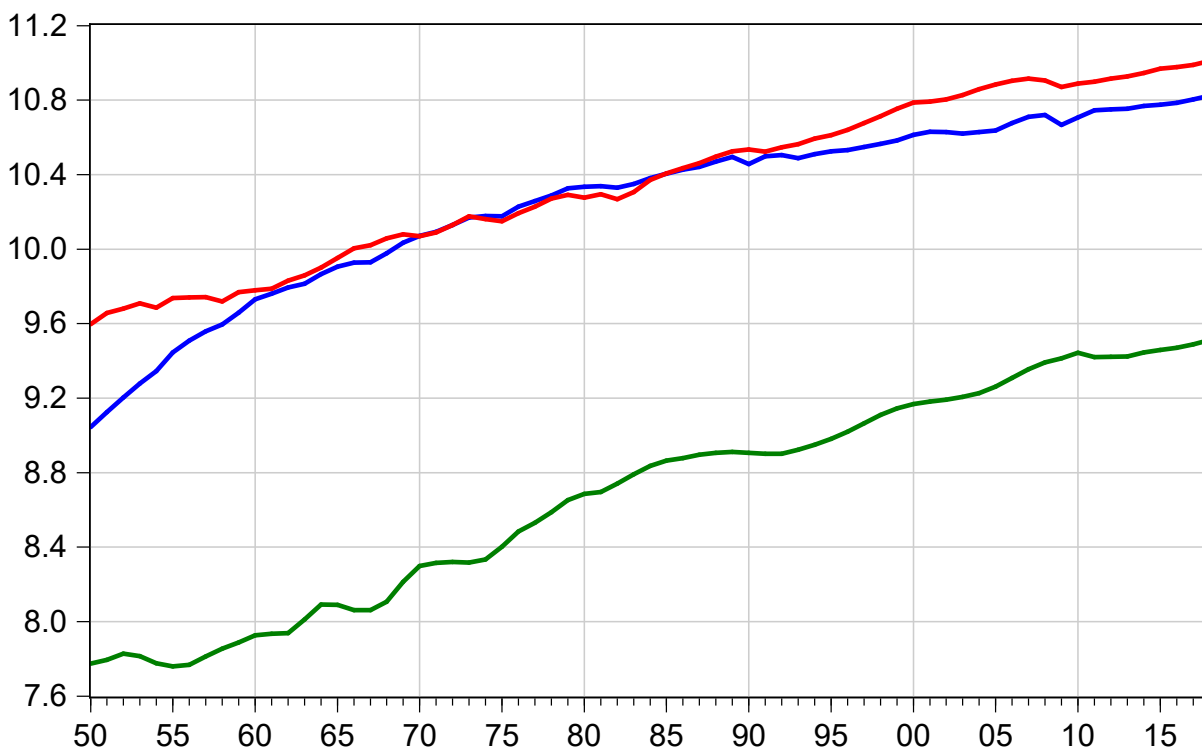
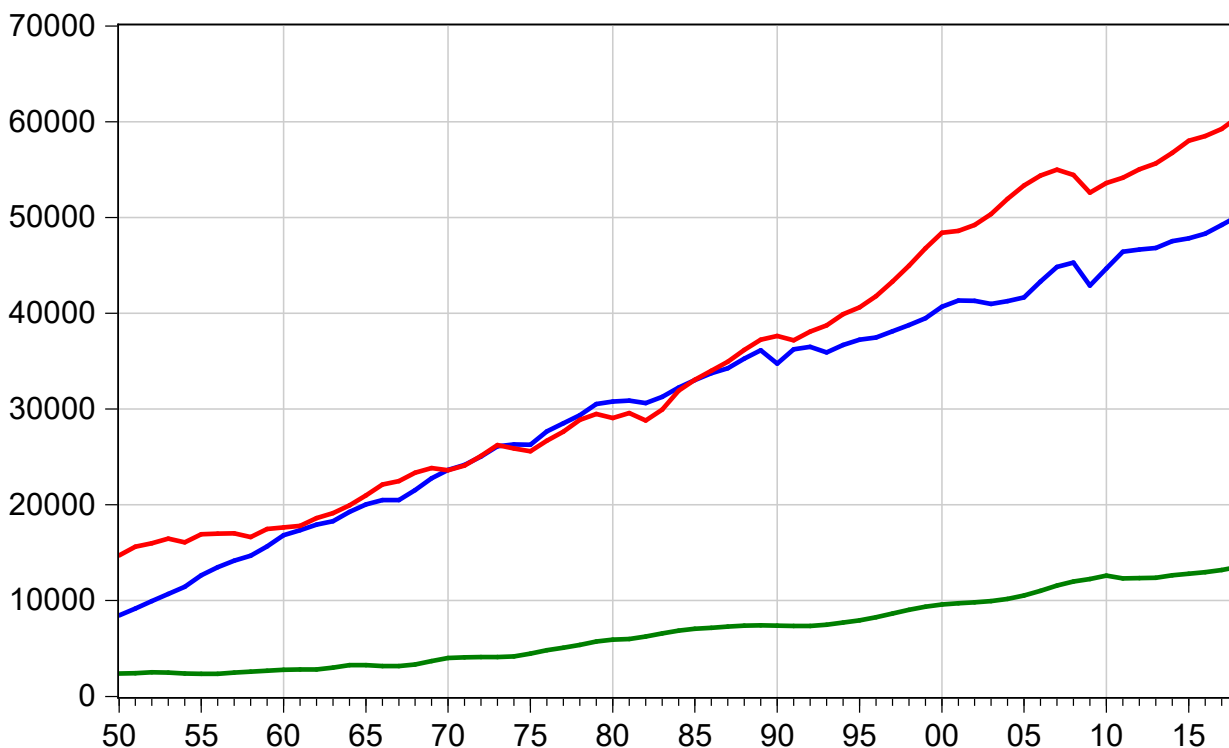

Quelle: Total Economy Database

Verteilung der Arbeitseinkommen 2014

14.1.5 Verteilung der Beschäftigten nach der Höhe des Bruttoverdienstes 2014

Ein **x %-Perzentil** ist eine Zahl, unter der (im Sinne von „kleiner oder gleich“) mindestens x % aller Werte liegen und über der (im Sinne von „größer oder gleich“) mindestens (100-x) % aller Werte liegen. Zum Beispiel lag im Jahr 2014 das 10 %-Perzentil bei einem Bruttoverdienst von 7,67 Euro je Stunde. Das heißt: 10 % aller Beschäftigten verdienten brutto höchstens 7,67 Euro je Stunde, und 90 % aller Beschäftigten verdienten mehr als 7,67 Euro je Stunde.

Verteilungsparameter	Bruttostundenverdienst ohne Sonderzahlungen					Bruttomonatsverdienst ohne Sonderzahlungen				
	insgesamt	Vollzeit- beschäftigte	Teilzeit- beschäftigte 1	Auszu- bildende	geringfügig Beschäftigte	insgesamt	Vollzeit- beschäftigte	Teilzeit- beschäftigte 1	Auszu- bildende	geringfügig Beschäftigte
EUR										
... %-Perzentil										
10	7,67	10,08	8,55	2,95	6,25	399	1 759	650	503	100
20	9,29	12,14	9,80	3,45	7,29	706	2 112	890	593	160
25 (1. Quartil)	10,00	13,08	10,49	3,65	7,59	1 005	2 280	1 000	625	190
30	10,78	13,98	11,33	3,84	8,00	1 300	2 424	1 095	653	215
40	12,72	15,62	12,97	4,21	8,51	1 771	2 700	1 277	715	285
50 (Median)	14,65	17,35	14,50	4,66	9,12	2 196	2 990	1 473	791	343
60	16,68	19,48	16,14	5,12	9,42	2 593	3 319	1 706	862	396
70	19,20	22,13	18,32	5,57	10,00	3 017	3 757	1 990	924	400
75 (3. Quartil)	20,75	23,80	19,54	5,83	10,33	3 284	4 030	2 161	964	410
80	22,69	25,85	21,14	6,05	10,77	3 605	4 383	2 366	1 006	440
90	28,74	32,43	25,68	6,72	12,95	4 648	5 508	2 957	1 124	450
Arithmetisches Mittel	16,97	20,08	16,40	4,77	9,42	2 439	3 441	1 698	806	304
Standardabweichung	11,30	12,26	9,28	1,53	3,28	2 069	2 093	1 058	255	135
%										
Variationskoeffizient	66,6	61,1	56,6	32,0	34,9	84,8	60,8	62,3	31,6	44,4

Ergebnisse der Verdienstrukturhebung.

1. Einschl. Altersteilzeit.

Verteilung der Arbeitseinkommen 1984

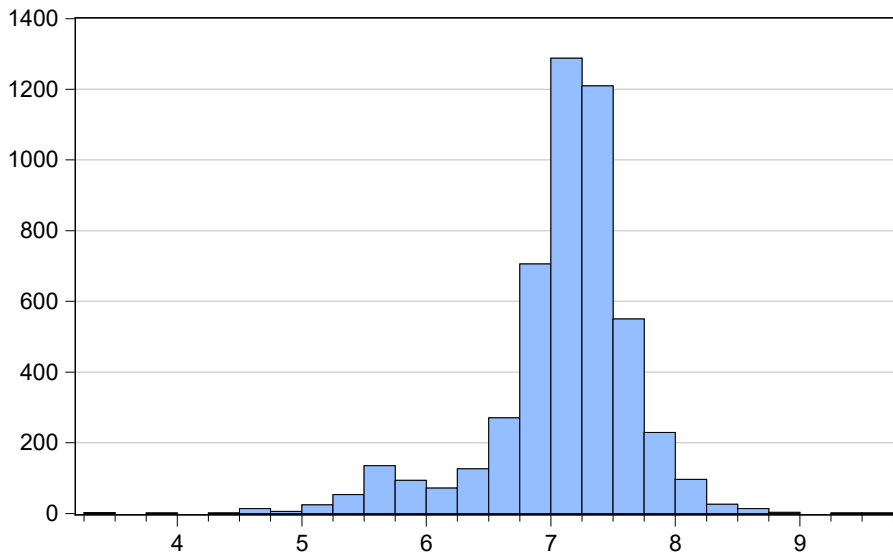
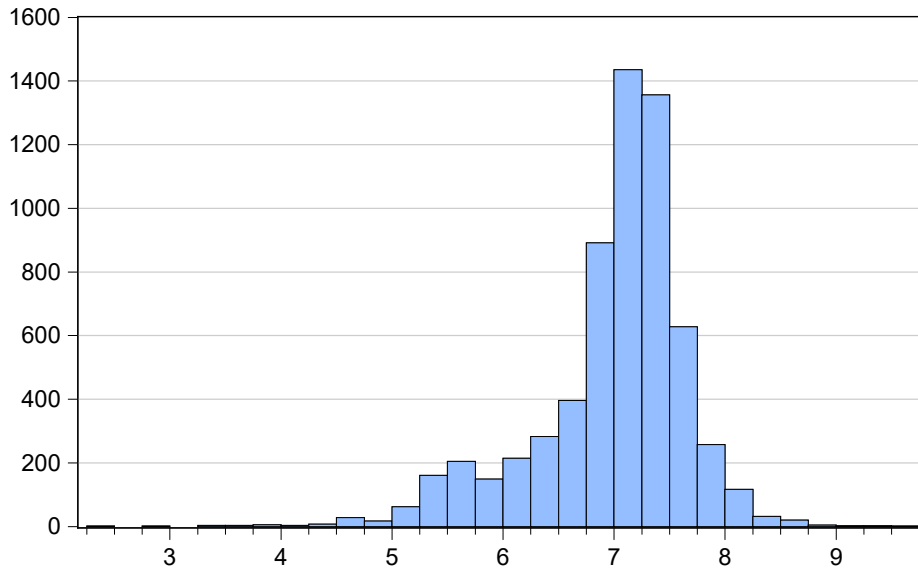

Quelle: SOEP

Verteilung der Arbeitseinkommen 2014

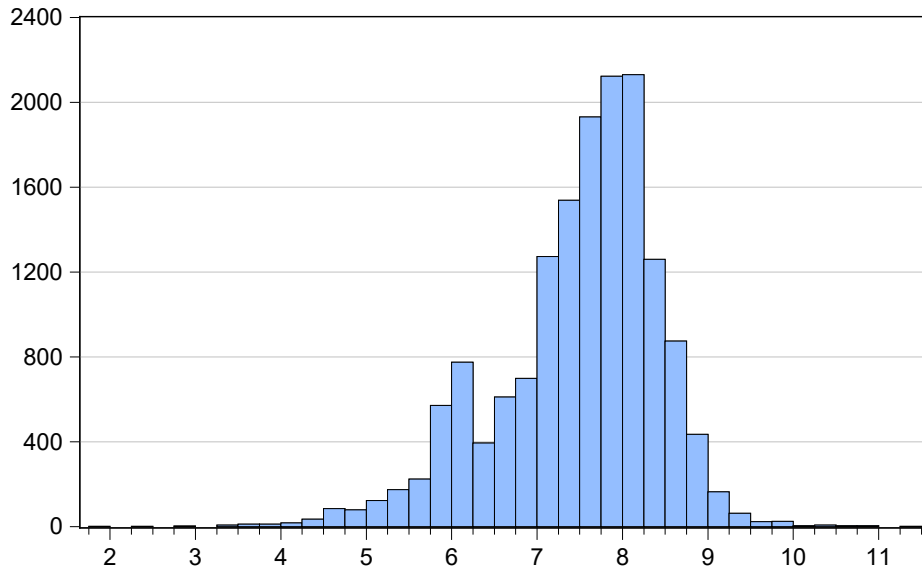

Series: LOG(Y14)	
Sample 1 109911	
Observations 15663	
Mean	7.483674
Median	7.696213
Maximum	11.40756
Minimum	1.945910
Std. Dev.	0.944817
Skewness	-0.833815
Kurtosis	4.014080
Jarque-Bera	2486.077
Probability	0.000000

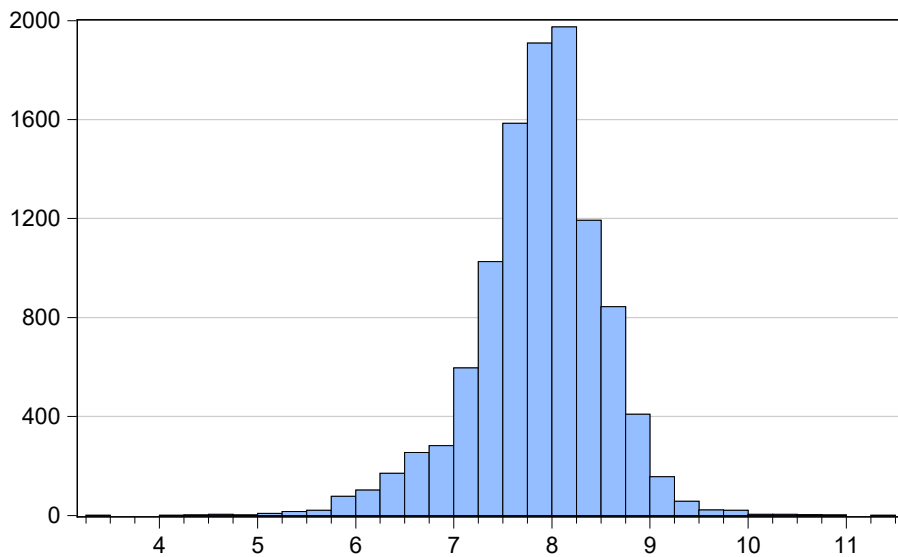

Series: LOG(Y14)/(H14>30)	
Sample 1 109911	
Observations 10747	
Mean	7.863375
Median	7.901007
Maximum	11.40756
Minimum	3.401197
Std. Dev.	0.655777
Skewness	-0.578122
Kurtosis	5.023825
Jarque-Bera	2432.750
Probability	0.000000

Quelle: SOEP